

ANTONIO-SEGNI-STRASSE

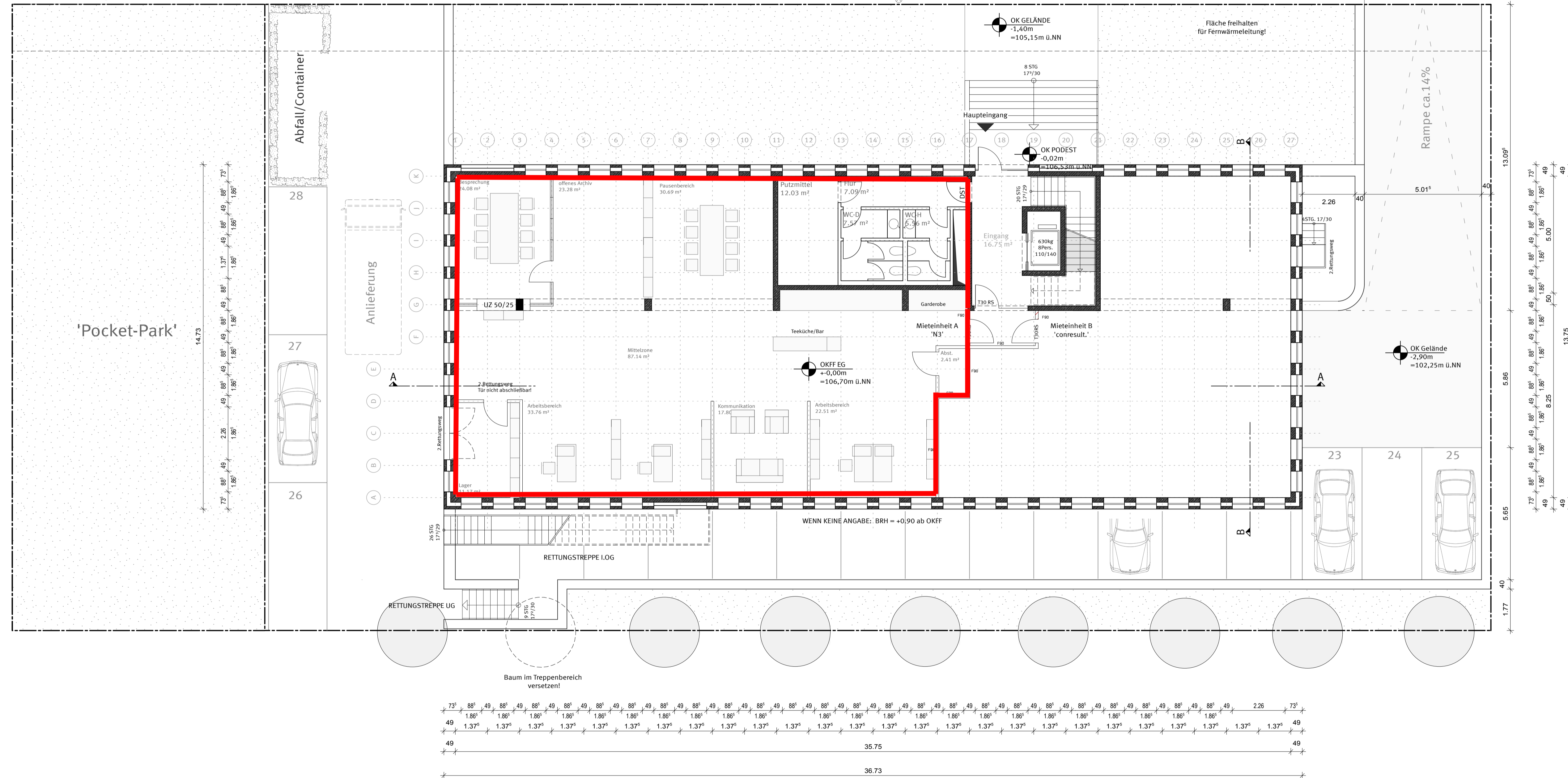
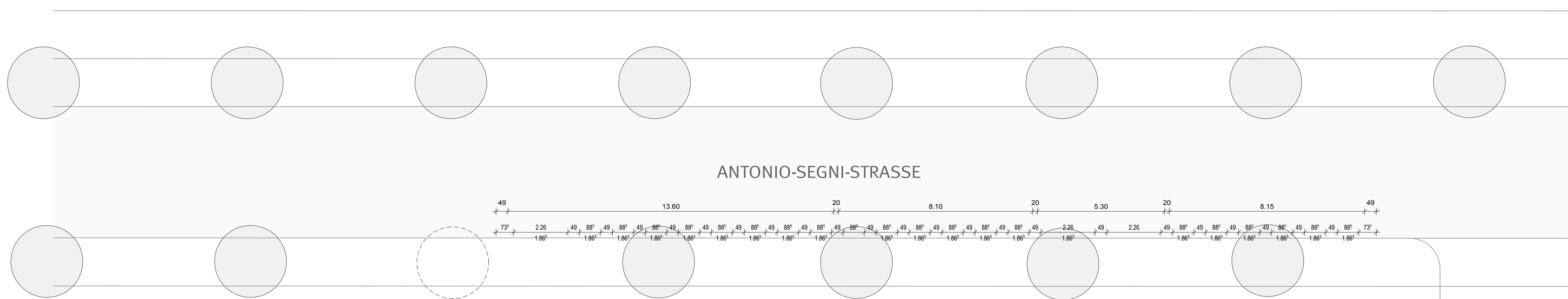

Mieterausbau eines  
Bürogebäudes auf  
**PHOENIX West**  
KAA10 II.BA  
Antonio-Segni-Straße 4  
44263 Dortmund

Antrag auf Nutzungsänderung  
Plan Nr.: 1  
Grundriss Erdgeschoss/Aussenraum  
M=1:100  
gez.:hei/25.08.11

BAUHERR  
Phoenix  
Projektentwicklung GmbH & Co.KG  
Beukenbergstraße 12-14  
44263 Dortmund

Datum, Unterschrift

ARCHITEKT  
Schamp und Schmalöer  
Dipl.-Ing Architekten Stadtplaner BDA  
Konrad-Adenauer-Allee 10  
44263 Dortmund

Fon 0231/421267  
Fax 0231/421268  
info@schamp-schmaloeer.de  
www.schamp-schmaloeer.de

Datum, Unterschrift

**SCHAMP & SCHMALÖER**  
ARCHITEKTUR UND STADTBAU