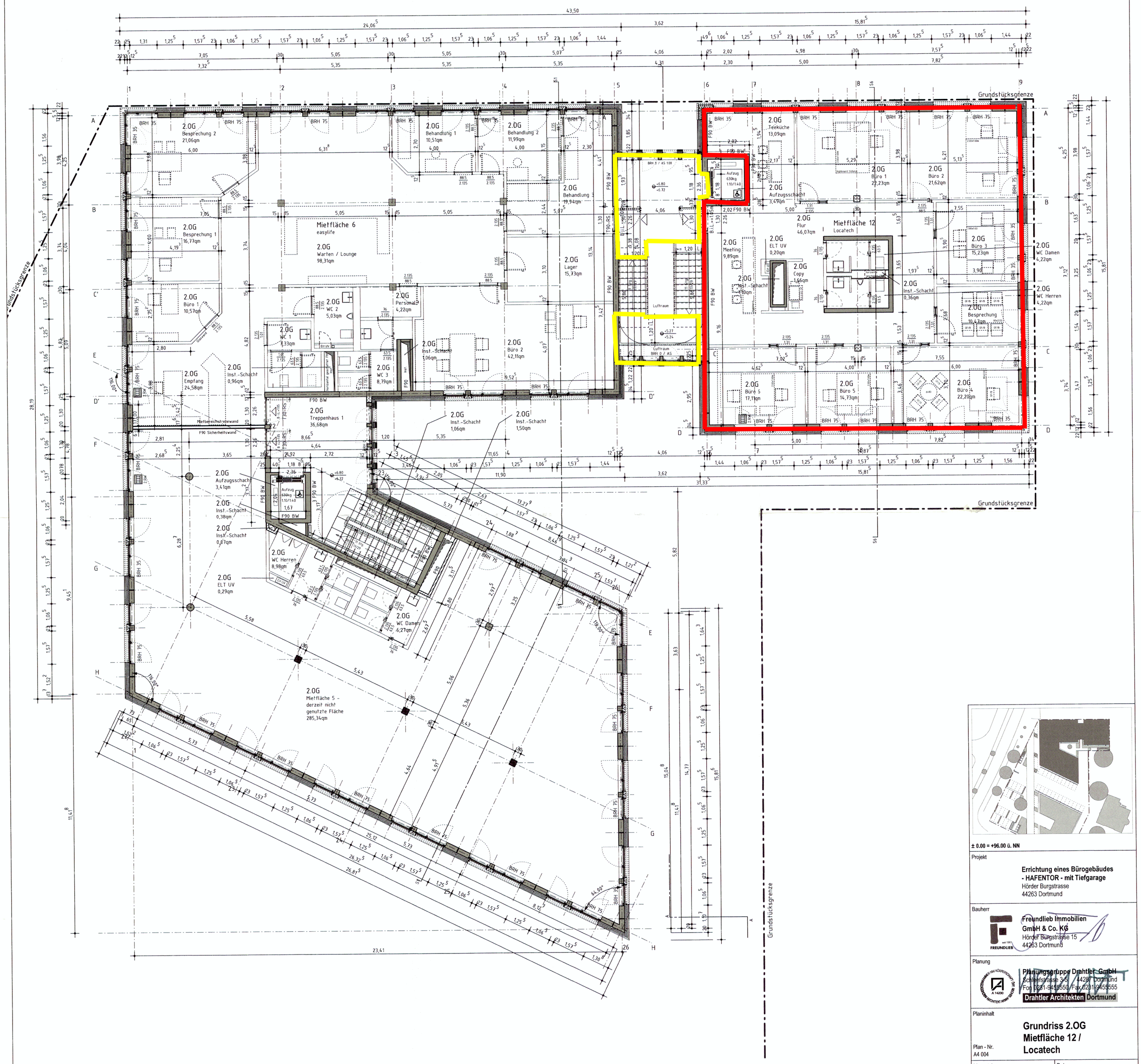

± 0.00 = +96.00 ü. NN

Projekt

Errichtung eines Bürogebäudes - HAFENTOR - mit Tiefgarage
Hörder Burgstrasse
44263 Dortmund

Bauherr

Freundlieb Immobilien GmbH & Co. KG
Hörder Burgstrasse 15
44263 Dortmund

Planung

Planungsgruppe Drahtler GmbH
Schleefstrasse 3-5 / 44287 Dortmund
Fon 0231-9455550 / Fax 0231-9455555
Drahtler Architekten Dortmund

Planinhalt

Grundriss 2.OG Mietfläche 12 / Locatech

Plan - Nr.
A4 004

Massstab **1:100**	Datum **09.05.2014**
Gezeichnet: **mo**	Blattgröße **,56/0.594m**
Projekt - Nr. **2009-1033**	Index